

Matkahuolto WEB –asiakasliittymä

Helppoutta ja läpinäkyvyyttä
pakettikuljetusten
hallinnointiliittymään

Saatamme yhteen.

Sisäänkirjautuminen

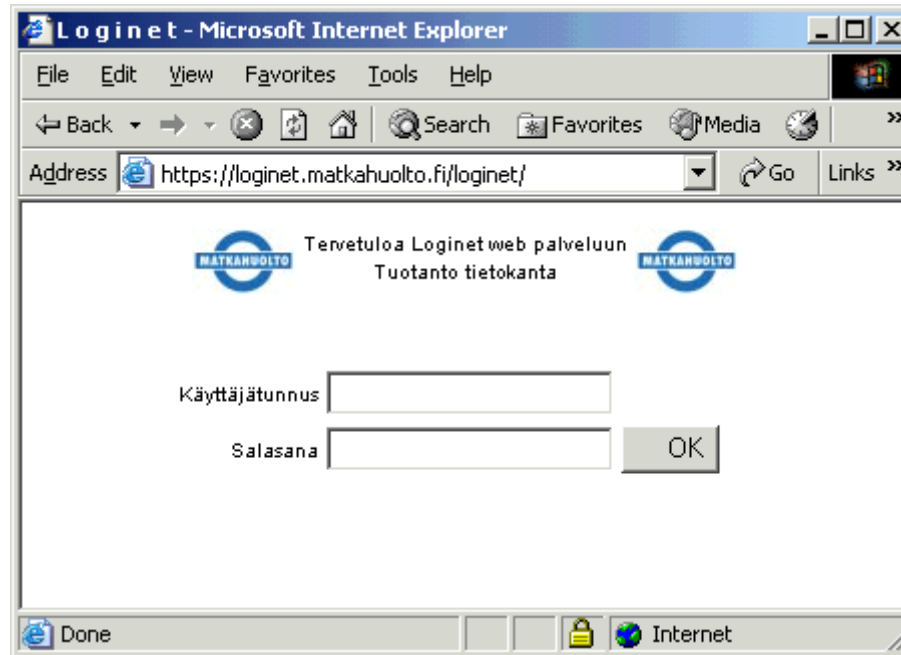

Kirjaa käyttäjätunnus ja salasana, ja paina OK.

Web-asiakasliittymän perusnäyttö

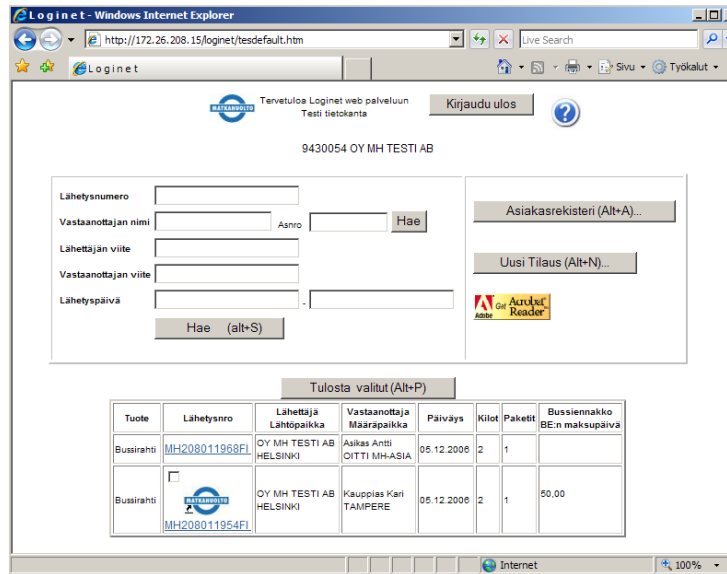

Tuote	Lähetysno	Lähetäjä Lähtöpaikka	Vastaanottaja Määräpaikka	Päiväys	Kilot	Paketti	Bussiennakko BE:n maksupäivä
Bussirahdi	MH208011968FI	OY MH TESTI AB HELSINKI	Asikas Antti OITTI MH-ASIA	05.12.2006	2	1	
Bussirahdi	MH208011954FI	OY MH TESTI AB HELSINKI	Kauppias Kari TAMPERE	05.12.2006	2	1	50,00

Sisäänkirjautumisen jälkeen avautuu Web-asiakasliittymän perusnäyttö (etusivu), josta näkee asiakkaan lähettämät lähetykset sekä asiakkaalle saapuneet lähetykset viimeisen kahden viikon ajalta.

Lähetykset ovat selaimessa päivämäärä- ja tuotejärjestyksessä.

Omien tietojen ylläpito

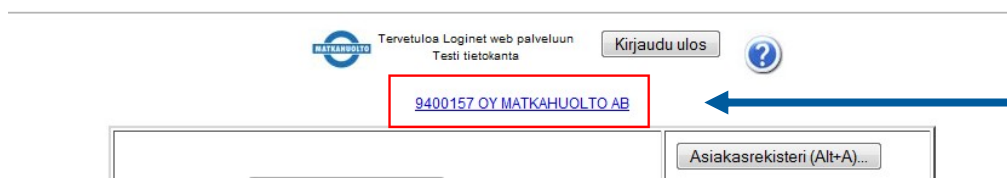

Tässä kohdassa on luottoasiakkaan nimi, (esimerkkinä käytetty Oy Matkahuolto Ab). Toimii linkkinä omien tietojen ylläpitoon.

Omien asiakastietojen hallintaa pääset klikkaamalla etusivulta linkkiä, joka muodostuu asiakasnumerostasi ja yrityksesi nimestä.

Omien tietojen ylläpito

Número 9400157
Asiakas MATKAHUOLTO OY AB/PK

Vanha salasana

Uusi salasana

Vahvista uusi salasana

Yrityksen email

Yrityksen GSM

TOIMITUSOSOITE (TO)

Katuosoite (TO)

Postinumero (TO)

Toimipaikka (TO)

Email (TO)

Yhteyshenkilö (TO)

LASKUTUSOSOITE (LO)

Katuosoite (LO)

Postinumero (LO)

Toimipaikka (LO)

Email (LO)

Yhteyshenkilö (LO)

Omien tietojen ylläpidossa voit päivittää yhteystietojasi ja muuttaa halutessasi salasanan.

Lähetysten selaus

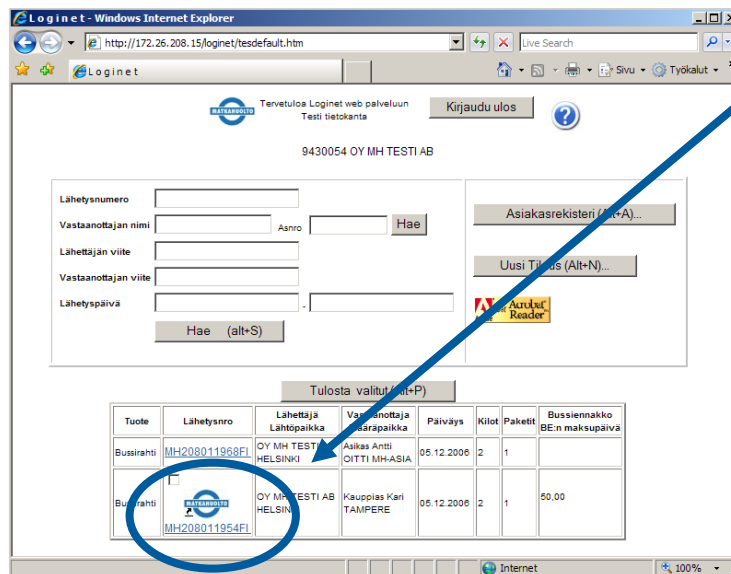

Tuote	Lähetysno	Lähetäjä Lähetyspaikka	Vastaanottaja Asiapaikka	Päiväys	Kilot	Paketti	Bussiennakko BE:n maksupäivä
Bussirahdi	MH208011968FI	OY MH TESTI HELSINKI	Aikas Antti OITTI MH-ASIA	05.12.2008	2	1	
Bussirahdi	MH208011954FI	OY MH TESTI AB HELSINKI	Kauppias Kari TAMPERE	05.12.2008	2	1	50,00

Klikkaamalla Lähetysnumero-
kentässä olevaa sinistä
lähetysnumeroa, pääset suoraan
katsomaan ko. lähetyksen
tapahtumatietoja.

Lähetysten selaus

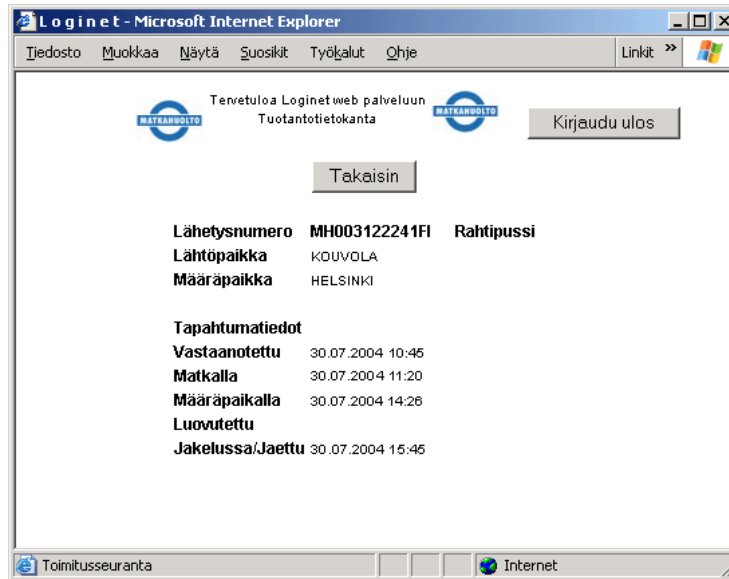

Lähetysten tapahtumatiedot.

Uuden tilauksen tallennus

Loginet - Windows Internet Explorer
http://172.26.208.15/lognet/tesdefault.htm

Terve! Loginet web palveluun
Tiet. tietokanta

9430054 OY MH TESTI AB

Lähtelynumero
Vastaanottajan nimi
Lähetäjän viite
Vastaanottajan viite
Lähtelypäivä

Asiakasrekisteri (Alt+A)
Uusi Tilaus (Alt+N)

Hae (alt+S)

Tulosta valitut (Alt+P)

Tuote	Lähtelynumero	Lähetäjä Lähtöpaikka	Vastaanottaja Määräpaikka	Päiväys	Kilot	Paketti	Bussiennäkö BE:n maksupäivä
Bussiarhi	MH208011958FI	OY MH TESTI AB HELSINKI	Asikas Antti OYTTI MIKASIA	05.12.2006	2	1	
Bussiarhi	MH208011954FI	OY MH TESTI AB HELSINKI	Kauppias Kari TAMPERE	05.12.2006	2	1	50.00

Paina perusnäytöltä Uusi tilaus-painiketta.

http://172.26.208.15 - Loginet - Hoidilla Firefox

Lähetäjä: OY MH TESTI AB
TESTIKATU 1
00100 HELSINKI

Asiakas no.: 9430054
Oy Matkahuolto Ab
Konttori 72.457, Helsinki Helsingfors
alv. rek. morma. reg.

Pvm: 07.12.2006
Lähetäjän viite

Lähtöpaikka: HELSINKI
Bussiennäkö: 0

Vastaanottaja (sukunimi etunimi):
Asiakasnumero: Hae

Yhteyshenkilö:
Puhelin: Sähköposti:

Määräpaikka:
Tuotelaaji: Jakorahdi

Sisäko: 0
Kilot: 0
Paino: 0
Rahdas: 0
Kilometri: 0

Läh. Maksut: V.Ot. Mekaanat: Yht. sis. alv. 0
 Rantti
 Nouto Alv. € 0
 Jätelä Yht. alv. 0% 0
 Kustojeni Levymäinen Tarkoitteen
 Käsiteltä-ä varson Vääräinen aine VAIKUTUS
Korotettu rahdittomu

Tallenta (ALT+S) Tallenta ja tulosta (ALT+P) Uusi tilaus (Alt+N) Sulje ikkuna

Valmis

Saat näytölle tilauksen tallennuslomakkeen, jossa **punaisella** merkityt kohdat ovat pakollisia.

Uuden tilauksen tallennus

- Lähtöpaikka:** Includes fields for "Lähtöpaikka" (VEROMIEHEN LÄHITER 900) and "Bussiennako" (0).
- Asiakas No.:** 9400157. Includes "Pvm" (11.10.2006) and "Lähtöajan viite" (empty).
- Vastaanottaja (sukunimi etunimi):** Includes "Nimi" (empty), "Asiakasnumero" (empty), and a "Hae" button. Below are fields for "Yhteysthenkilö", "Katuosoite", "Postinumero ja toimipaikka", "Puhelin", and "Määräpaikka".
- Läh. / Makset / V.Ott. / Merkinnät / Yht.sis.alv.:** A table with columns for "Läh.", "Makset", "V.Ott.", "Merkinnät", and "Yht.sis.alv.". The "Makset" column has a checked box for "Rahti". The "Yht.sis.alv." column has a value of "0".
- Yht. alv. 0%:** A field with a value of "0".
- Yht. alv. 0%:** A field with a value of "0".
- Kuutiointi / Levymäinen / Tankomainen:** Checkboxes for "Kuutiointi", "Levymäinen", and "Tankomainen".
- Käsiteltävä varoan / Vaarallinen aine / VAI-kuokka:** Checkboxes for "Käsiteltävä varoan", "Vaarallinen aine", and "VAI-kuokka".
- Korotettu rahtimaksu:** A field with a value of "0".
- Tuotelaji:** A dropdown menu with "Bussirahti" selected.
- Sisältö:** Includes fields for "Kollit" (0), "Paino" (0), "Rahd.kg" (0), and "Kilometrit" (0).
- Vastaanottajan viite:** A field with a value of "0".

At the bottom of the form, there are buttons for "Talleta (ALT+S)", "Talleta ja tulosta (ALT+P)", "Uusi tilaus (ALT+N)", and "Sulje ikkuna". There is also a small logo for "Acrobat Reader" in the bottom right corner.

Kirjoita vastaanottajan nimi sukunimi-etunimi järjestyksessä tai yrityksen nimi.

Mikäli kyseessä on täysin uusi asiakas, kirjaa vastaanottajan nimi kenttään sekä muut tarvittavat tiedot. Asiakasrekisteri muodostuu vasta tämän jälkeen ko. asiakkaan tiedoilla.

Uuden tilauksen tallennus

- Lähetäjä (Sender):** OY MH TESTI AB, TESTIKATU 1, 00100 HELSINKI.
- Asiakas Nro (Customer No.):** 9430054.
- Oy Matkahuolto Ab (Company):** Kmro Hmri 72.457, Helsinki Helsingfors, alv. rek. moms. reg.
- Pvm (Date):** 05.12.2006.
- Lähetäjän viite (Sender Ref):** 123456789.
- Lähtöpaikka (Origin):** HELSINKI.
- Busiennäkö (Bus View):** 750.
- Tilinumero (Order No.):** 123456-123454.
- Pankkiviite (Bank Ref):** 00000 00000 00200 19026.
- Vastaanottaja (Recipient):** Kauppia Kari, Yhteysthenkilö: Hae.
- Katuosoite (Address):** Kauppakuja 1, Postinumero ja toimipaikka: 33100 TAMPERE, Puhelin: Sähköposti.
- Matkamuoto (Travel Type):** TAMPERE.
- Tuotelaji (Product Type):** Bussirahdi.
- Sisältö (Content):** materiaalia, Kollit: 1, Pains: 2, Rahd. kg: 2, Kilometrit: 177.

Buttons at the bottom: Talleta (Alt+S), Tulosta (Alt+P), Uusi tilaus (Alt+N), Poista tilaus, Sulje ikkuna. An Adobe Acrobat Reader logo is also visible.

Huom. Jos haluat tehdä korjauksia tallentamaasi lähetykseen, niin korjaa tiedot tallennuslomakkeelle vanhojen tietojen päälle ja paina uudestaan Talleta-painiketta, jolloin uudet tiedot päivittyvät tallennuslomakkeelle.

Kun olet täyttänyt lähetykseen kaikki tarvittavat tiedot, niin lähetys on tallennettava, jolloin järjestelmä antaa MH-alkuisen lähetyksenumeron sekä näyttää lähettäjän maksamat hintatiedot.

Jos sinulla on vain yksi lähetys, niin paina Talleta ja tulosta-painiketta, jolloin tulostettava osoitekortti avautuu Adobe Acrobat Readeriin. Voit tulostaa osoitekortit valitsemalla Adoben valikosta File-Print (Tiedosto-Tulosta). Valitse kirjoitin ja hyväksy tulostus OK-painikkeella.

Jos haluat tallentaa useamman lähetyksen kerralla, niin tallenna lähetys painamalla Talleta-painiketta. Aloita uuden tilauksen tekeminen painamalla Uusi tilaus-painiketta. Osoitekorttien tulostukset voit tehdä myöhemmin liittymän perusnäytöltä.

Uuden tilauksen tallennus

Tallennusruudun toiminnot

Bussiennakko: Jos haluat periä vastaanottajalta bussiennakon, niin kirjaa summa verollisena ja anna pankkitilinumero, mihin summan voi tilittää. Voit käyttää myös pankkiviitettä, jonka täytyy olla pankkiyhdistyksen laskentaperiaatteiden mukainen. Tilinumero ilmestyy automaattisesti, jos se on ilmoitettu järjestelmään etukäteen.

Vastaanottajan nimi (asiakas on jo asiakasrekisterissä): Kirjoita vastaanottajan nimi sukunimi-etunimi järjestyksessä tai yrityksen nimi ja paina Hae-painiketta, jolloin ohjelma hakee henkilön/yrityksen osoitetiedot näyttöön. Jos vastaavalla nimellä löytyy useampi vastaanottaja, niin tällöin avautuu valintaikkuna, jossa on kaikki samannimiset. Valitse haluamasi, klikkaamalla Valinta-sarakkeeseen ja ohjelma palaa takaisin tallennusikkunaan.

Vastaanottajan nimi (täysin uusi asiakas): Mikäli kyseessä uusi vastaanottaja, kirjaa nimi kenttään ja anna muut tarvittavat tiedot.

Asiakasnumero: Mikäli kyseessä on uusi vastaanottaja, voit antaa yrityksesi käyttämän oman asiakasnumeron. Jatkossa vastaanottajan tiedot löytyvät kyseisellä asiakasnumerolla.

Uuden tilauksen tallennus

Tallennusruudun toiminnot

Yhteystieto: Jos vastaanottaja on yritys, voit kirjata yhteystietokenttään yrityksessä olevan yhteys henkilön nimen ko. tilaukselle.

Katuosoite, postinumero ja toimipaikka: Tallenna tiedot, mikäli kyseessä uusi vastaanottaja.

Määräpaikka: Voit halutessasi muuttaa lähetyksen määräpaikan, jos se on eri kuin vastaanottajan postitoimipaikka.

Tilinumero: Tilinumero asetetaan oletusarvoksi.

Tuotelaji: Valitse alavetovalikosta lähetyksesi tuotelaji (oletustuotelajin voi muuttaa asiakasrekisterissä).

Sisältö, kollit ja paino: Kirjaa lähetyksen sisältö, kollilukumäärä (maks. 15 kollia/lähetys) ja paino. Sisällön oletusarvo on määriteltävissä.

Lähettäjän- / Vastaanottajan viite: Mikäli lähetyksessä käytetään viitteitä, niin kirjoita tiedot kenttiin. Viitteet voivat olla 21 merkin mittaisia.

Uuden tilauksen tallennus

Tallennusruudun toiminnot

Maksut / Maksaja: Merkitse maksut kohtaan tilaukseen liittyvät palvelut sekä niiden maksaja. Jos haluat, että lähetyksesi noudetaan yrityksestäsi, lisää lähetykseen ruksi Nouto-ruutuun ja jos haluat, että lähetys viedään vastaanottajalle, niin ruksaa tällöin Jakelu-ruutu sekä valitse tuotelajiksi Jakopaketti. Oletusarvoksi voidaan valita lähettäjä tai vastaanottaja.

Lähetysten ominaisuudet: Mikäli lähetys on varovasti käsiteltävä, yli 1,5 m pitkä (tankomainen), levymäinen (kollin yksi ulottuvuus on 1 m) tai vaarallinen aine, niin ruksaa Erikoiskäsittely-ruutu. Vaarallisille aineille täytyy myös antaa VAK-luokka.

Kevyissä ja tilaa vievissä lähetyksissä ruksitaan Kuutiointi-ruutu.

Tallennetun lähetyksen korjaus ja poisto

Tuote	Lähetysnro	Lähettäjä Lähtöpaikka	Vastaanottaja Määräpaikka	Päiväys	Kilot	Paketit	Bussiennakko BE:n maksupäivä
Bussirahti	MH208011968FI	OY MH TESTI AB HELSINKI	Asikas Antti OITTI MH-ASIA	05.12.2008	2	1	
Bussirahti	 MH208011954FI	OY MH TESTI AB HELSINKI	Kauppias Kari TAMPERE	05.12.2008	2	1	50,00

Voit korjata ja poistaa tallentamiasi lähetyksiä siihen asti, kun se on Matkahuollon toimesta luettu järjestelmään.

Korjattavissa sekä poistettavissa lähetyksissä näkyy lähetysnumeron yläpuolella Matkahuolto-logo.

Klikkaamalla logoa pääset tallennusruudulle, jossa voit vielä muuttaa ja korjata lähetyksen tietoja. Muutokset voit vahvistaa painamalla Tallenna-painiketta. Voit myös poistaa tilauksen painamalla Poista tilaus-painiketta.

Muista tulostaa korjattuihin lähetyksiin uusi osoitekortti Tulosta-painikkeella.

Tallennetun lähetyksen tulostus

Tulosta valitut (Alt+P)

Tuote	Lähetyksenro	Lähettäjä Lähtöpaikka	Vastaanottaja Määräpaikka	Päiväys	Kilot	Paketit	Bussiennakko BE:n maksupaiva
Bussirehti	MH208011968FI	OY MH TESTI AB HELSINKI	Asikas Antti OITTI MH-ASIA	05.12.2006	2	1	
Bussirehti	<input checked="" type="checkbox"/> MH208011954FI	OY MH TESTI AB HELSINKI	Kauppias Kari TAMPERE	05.12.2006	2	1	50,00

Voit tulostaa lähetyksillesi osoitekortit jälkikäteen perusnäytöllä olevasta listasta.

Klikkaa Matkahuollon logon vieressä olevaa valintaruutua ja paina Tulosta valitut-painiketta, jolloin kaikki valitsemasi lähetysten osoitekortit tulostuvat samaan aikaan peräkkäin Adobe Acrobat Readeriin.

Voit tulostaa osoitekortit Adoben valikosta File-Print / Tiedosto-Tulosta. Valitse kirjoitin ja hyväksy tulostus OK-painikkeella.

Tulostuksen jälkeen Adobe joko File-Close / Tiedosto ja sulje tai klikkaamalla ikkunan oikeassa yläkulmassa olevaa ruksi (x) –painiketta.

Malli osoitekortista

Lähettiläjä Avsändare OY MATKAHUOLTO AB LAUTTASAARENTIE 7 00201 HELSINKI			Asiakasnumero Kundnummer 009400157			Oy Matkahuolto Ab Kinto Häntro 72.457, Helsinki Helsingfors alv. rek. moms reg.					
Lähtöpaikka Avgångsort HELSINKI			Bussiennakko Bussförskott 16800,00			Pvm Datum 02.09.2003			Vitenumero Referensnr		
Vastaanottaja Mottagare TURUNEN ANNE SAVONTIE 28 70100 KUOPIO			Puhelin Telefon			Tilinto Kontonr 571070-14633			Pankkivite Bankreferens 00000000000020018234		
Määräpaikka Bestämelseort KUOPIO			Korotus Pålslag KÄSITELTÄVÄ VAR			Lah. Avs. X Rahit Frakt			V.ott. Mott. BUSSIRAHTI		
Sisältö Innehåll TUOTTEITA			Kollit Kollantal 1			Pakkaus Förpackning			Paino Vikt 30		
			Tilavuus Volym m3			X Nouto Avhämtning			Merkinnät Anteckningar HELI		
						X Jakelu Utdelning			Yht. sis. alv. alv. eur		
						X Bussiennakko Förskottbetalning			Yht. alv. 0%		
						MH208002802FI					
Lähettiläjä Avsändare OY MATKAHUOLTO AB LAUTTASAARENTIE 7 00201 HELSINKI			Asiakasnumero Kundnummer 009400157			Oy Matkahuolto Ab Kinto Häntro 72.457, Helsinki Helsingfors alv. rek. moms reg.					
Lähtöpaikka Avgångsort HELSINKI			Bussiennakko Bussförskott 16800,00			Pvm Datum 02.09.2003			Vitenumero Referensnr		
Vastaanottaja Mottagare			Puhelin Telefon			Tilinto Kontonr 571070-14633			Pankkivite Bankreferens 00000000000020018234		
						Lah. Avs. X			V.ott. Mott.		
						Merkinnät Anteckningar			Yht. sis. alv.		

Web-osoitekortteja voit tilata Matkahuollosta.

19.2.2010 Matkahuolto

Saatamme yhteen.

Asiakasrekisteri

Tuote	Lähetysno	Lähettäjä	Vastaanottaja	Päiväys	Kilot	Paketti	Bussiennakko
Bussirahti	MH208011968FI	OY MH TESTI AB HELSINKI	Asikas Antti OITTI MH-ASIA	05.12.2008	2	1	BE:n maksupaiva
Bussirahti	MH208011954FI	OY MH TESTI AB HELSINKI	Kauppias Kari TAMPERE	05.12.2008	2	1	50,00

Käytössäsi on ylläpidettävä asiakasrekisteri. Rekisteriin pääset suoraan perusnäytöltä painamalla Asiakasrekisteri-painiketta.

Asiakasrekisteri

Nimi : Asiakasnumero :
Katuosoite : Postinumero :
Toimipaikka :

Poista	Nimi	Numero	Katuosoite	Postinumero	Toimipaikka	Päivitä
<input type="button" value="Poista"/>	MATKAHUOLTO		RAUTATIEKATU	84100	YLVIESKA	<input type="radio"/>
<input type="button" value="Poista"/>	Matkahuolto			80100	JOENSUU	<input type="radio"/>

Näytön yläosassa on hakukenttä, joiden avulla voit hakea alla olevaan listaan haluamasi asiakkaat. Asiakkaita voit etsiä nimen, asiakasnumeron, katuosoitteen, postinumeron tai postitoimipaikan perusteella.

Hae-painike käynnistää haun.

Peruuta-painikkeella voit palata edelliseen näyttöön. Järjestelmä lisää automaattisesti kaikki rekisterissä olevat asiakkaat näytölle asiakasrekisteriä avattaessa.

Asiakasrekisteri

Nimi : Asiakasnro :
Katuosoite : Postinumero :
Toimipaikka :

Poista	Nimi	Numero	Katuosoite	Postinumero	Toimipaikka	Päivitä
<input type="button" value="Poista"/>	MATKAHUOLTO		RAUTATIEKATU	84100	YLVIESKA	<input type="radio"/>
<input type="button" value="Poista"/>	Matkahuolto			80100	JOENSUU	<input type="radio"/>

Voit luoda rekisteriin uuden asiakkaan painamalla Luo uusi asiakas -painiketta.

Numero

Nimi

Osoite

Postinumero

Toimipaikka

Määräpaikka

Puhelin

Yhdyshenkilö

Tuotelaji

Rahdinmaksaja

Email

Asiakkaalle voit antaa seuraavat tiedot: Numero (voit valita vapaasti), nimi, osoite, postinumero, toimipaikka, määräpaikka, puhelin, yhdyshenkilö, tuotelaji, rahdinmaksaja ja sähköposti.

Yksityishenkilöitä lisättäessä tallennetaan järjestyksessä sukunimi, etunimi

Asiakasrekisteri

Numero	<input type="text"/>
Nimi	<input type="text"/>
Osoite	<input type="text"/>
Postinumero	<input type="text"/>
Toimipaikka	<input type="text"/>
Määräpaikka	<input type="text"/>
Puhelin	<input type="text"/>
Yhdyshenkilö	<input type="text"/>
Tuotelaji	Jakorahti <input type="text"/>
Rahdinmaksaja	<input type="radio"/> Lähettäjä <input type="radio"/> Vastaanottaja
Email	<input type="text"/>

Määräpaikka-kenttään voidaan antaa Matkahuollon toimipiste, johon lähetys halutaan toimittaa. Tämä tieto kumoaa järjestelmän osoittamisoppaasta postinumeron perusteella antavan määräpaikan.

Tuotelaji-valikosta voidaan valita asiakkaalle oletustuote. Tämä tuote tulee tallennusvaiheessa lomakkeelle valmiiksi, kun kyseinen asiakas on valittu. Oletuksena kaikille asiakkaille tallennusnäytöllä on tuotelajina Bussipaketti, ellei sitä ole toisin määrätty.

Asiakasrekisteri

Número	<input type="text"/>
Nimi	<input type="text"/>
Osoite	<input type="text"/>
Postinumero	<input type="text"/>
Toimipaikka	<input type="text"/>
Määräpaikka	<input type="text"/>
Puhelin	<input type="text"/>
Yhdyshenkilö	<input type="text"/>
Tuotelaji	Jakorahti <input type="text"/>
Rahdinmaksaja	<input type="radio"/> Lähettäjä <input type="radio"/> Vastaanottaja
Email	<input type="text"/>

Rahdinmaksaja-painikkeella voit valita asiakaskohtaisesti rahdin maksajan. Tämä valinta tulee oletukseksi tallennuslomakkeelle automaattisesti asiakkaan valinnan jälkeen.

Email-kenttä tulee käyttöön, jos asiakas haluaa, että Matkahuolto lähettää vastaanottajalle linkin lähetyksen seurantaan.

Asiakasrekisteri

Nimi : Asiakasnumero :
Katuosoite : Postinumero :
Toimipaikka :

Poista	Nimi	Numero	Katuosoite	Postinumero	Toimipaikka	Päivitä
<input type="button" value="Poista"/>	MATKAHUOLTO		RAUTATIEKATU	84100	YLIVIESKA	<input type="radio"/>
<input type="button" value="Poista"/>	Matkahuolto			80100	JOENSUU	<input type="radio"/>

Rekisterissä jo olevien asiakkaiden tietoja on mahdollista päivittää.

Päivitettävä asiakas haetaan näytön alaosassa olevaan listaan. Klikkaa Päivitä-ruutua, josta pääset asiakkaan tietojen päivitysnäyttöön.

Näytössä on samat kentät kuin uuden asiakkaan luonti -näytössä. Nyt kentissä on valmiina valitun asiakkaan tiedot. Kenttiä voi muokata vapaasti. Muokatut tiedot päivitetään rekisteriin painamalla Talleta-painiketta.

Asiakkaan voi myös poistaa painamalla Poista-painiketta. Ohjelma kysyy vielä varmistuksen poistolle ja painamalla OK-painiketta, asiakas poistuu rekisteristä.

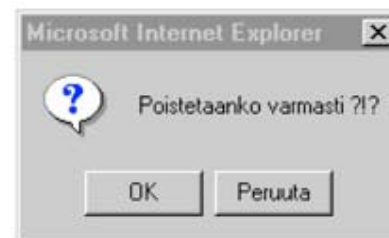

Seurantalinkki vastaanottajalle

Ennakkoilmoitus

Olemme toimittaneet lähetyksenne Matkahuoltoon. Voitte seurata lähetystä alla olevasta linkistä.

Terveisin Yritys Oy

Y.Yrittäjä

[MH208010432FI](#)

Sinulla on mahdollisuus lähettää Matkahuollon kautta vastaanottajan sähköpostiin viesti, joka sisältää linkin Matkahuollon lähetysten seurantaan.

Linkkinä viestissä toimii lähetyksen numero, joka on viestin alimmaisena rivinä.

Mikäli haluatte palvelun käyttöön, niin ota yhteyttä Matkahuollon myyntiin. Myyntihenkilöstön kanssa voitte sopia asiakkaalle lähetettävän viestin sisällöstä. Viestin sisältöä hallinnoi Matkahuolto. Vieressä on yksi esimerkki viestin muodosta.

Viestin sähköpostiosoite voidaan syöttää lähetyksen tallennusvaiheessa tallennuslomakkeelle tai osoitteita voidaan ylläpitää käyttäjän omassa asiakasrekisterissä.

Seurantalinkki vastaanottajalle

Lähtöpäikka	Bussiennakko
TAMPERE	0
59	
Vastaanottaja (sukunimi etunimi)	
Nimi	Asiakasnumero
<input type="text"/>	<input type="text"/>
<input type="button" value="Hae"/>	
Yhteyshenkilö	
<input type="text"/>	
Katuosoite	
<input type="text"/>	
Postinumero ja toimipaikka	
<input type="text"/>	<input type="text"/>
Puhelin	Sähköposti
<input type="text"/>	<input type="text"/>
Määräpaikka	
<input type="text"/>	<input type="text"/>

Viesti lähtee vastaanottajalle viimeistään 10 minuutin kuluttua siitä, kun Matkahuollon lähtöasema on lukenut paketin sisään järjestelmäänsä.

Sähköposti-kenttään kirjoitetaan vastaanottajan osoite, johon seurantalinkki lähetetään.

Uloskirjautuminen

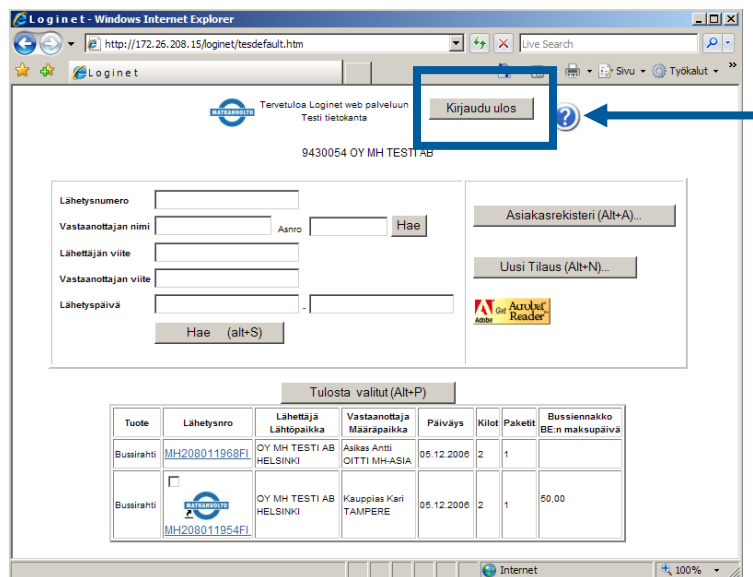

Sulje liittymä painamalla
Kirjaudu ulos-painiketta

Web-asiakasliittymän tilaukset
myynnin kautta.

Katso alueesi yhteyshenkilö:

<http://www.matkahuolto.fi/fi/pakettipalvelut/yritysmyynti/>